Op donderdag 16 april kleurt het Provinciehuis in Den Haag al vroeg levendig. Tijd voor de vierde editie van de OpenWave Communitydag. Achter de glazen wand bij de entree wordt nog druk gewerkt aan de laatste voorbereidingen.

Microfoons worden getest, laptops opengeklapt en de laatste posters opgehangen. Ondertussen druppelen de eerste bezoekers binnen: naambadge ophalen, even rondkijken, en vooral: elkaar weer zien.

> *Je bent heel erg gewend aan je eigen wereld. Juist hier zie je hoe anderen het doen.*
>
> RUBEN KUIPER, ODGM



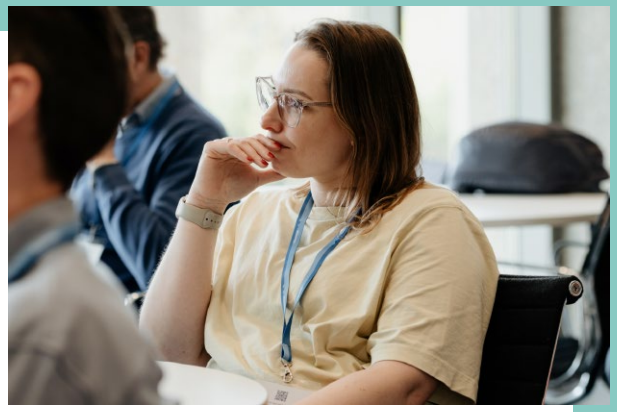



Hoe pak jij het aan? Waar lopen jullie tegenaan? En misschien nog wel belangrijker: wat kunnen we van elkaar leren?



Het is fijn om te zien dat er erg veel interesse is naar ons model en hoe wij met OpenWave werken.

Dat is voor mij ook een groot onderdeel van de dag: de interactie met collega's. Daar zit voor mij wel de meerwaarde in! Ideeën delen en de veranderingen binnen OpenWave met elkaar bespreken.



Tim Abrahamse
Functioneel Beheerder
Omgevingsdienst Haaglanden

Je kan enorm veel leren van elkaar! Wat heeft hij gemaakt? Waar loopt zij tegen aan? Het is op een dag als deze fijn om dit soort dingen samen te bespreken en ideeën uit te wisselen!

Het is zo'n zonde van onze tijd als we allemaal elke keer het wiel opnieuw proberen uit te vinden.



Joyce Verheul
Functioneel Beheerder
Omgevingsdienst IJmond



Binnenkort met pensioen!

Herbert Dekkers heeft voor zijn tomeloze inzet bij de totstandbrenging van de OpenWave Community de allereerste OpenWave Contributor Award ontvangen.

De Speld

Merijn Quakkelaar mocht van De Speld deze Gouden Tapir in ontvangst nemen. Het is je gegund, Merijn!





De motivatie die ik krijg van collega's hier, vind ik enorm inspirerend!

DIGNA SCHLEBAUM, BEL COMBINATIE











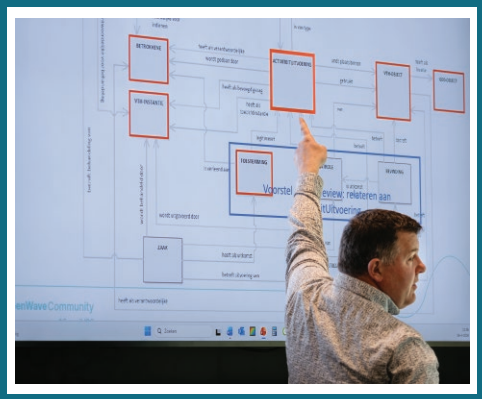





Bedankt

... en tot de volgende keer!

openwave

omgevingsdienst Haaglanden